

Agenzia delle Entrate
CATASTO FABBRICATI
Ufficio provinciale di
Rimini

Dichiarazione protocollo n. RN0049939 del 21/05/2026
Comune di Misano Adriatico
Via Repubblica

civ. 122/A

Identificativi Catastali:
Sezione:
Foglio: 9
Particella: 153
Subalterno: 24

Compilata da:
Giorgetti Simone
Iscritto all'albo:
Architetti
Prov. Rimini

N. 00504

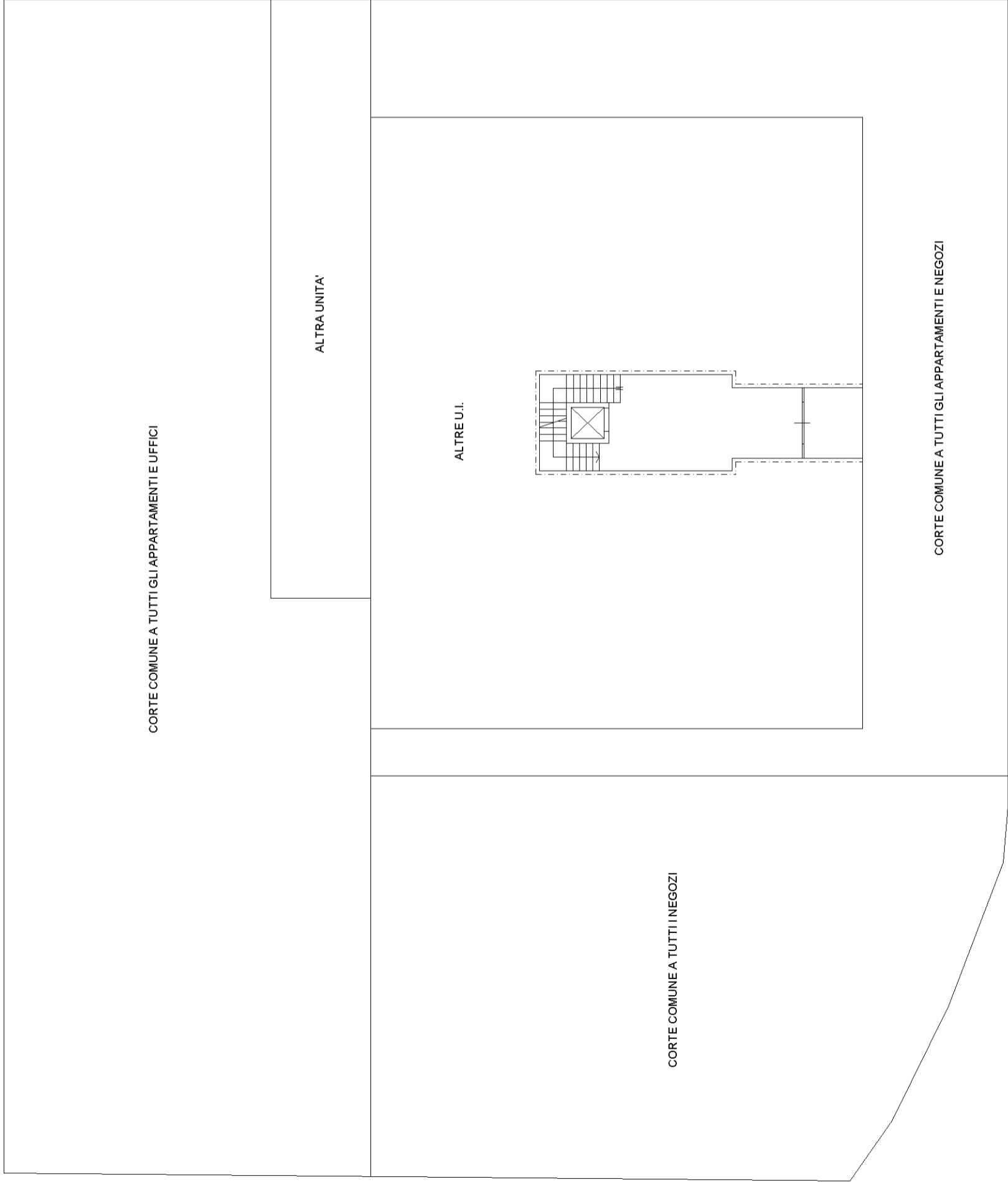

SS16 - VIA ADRIATICA

VIA SETTEMBRINI

PIANO QUINTO H. 2.80

VIA REPUBBLICA
PIANO TERRA

